

Инструкция «как зарегистрироваться на сайте рдш.рф» (Педагог)

Пишем в адресной строке браузера рдш.рф

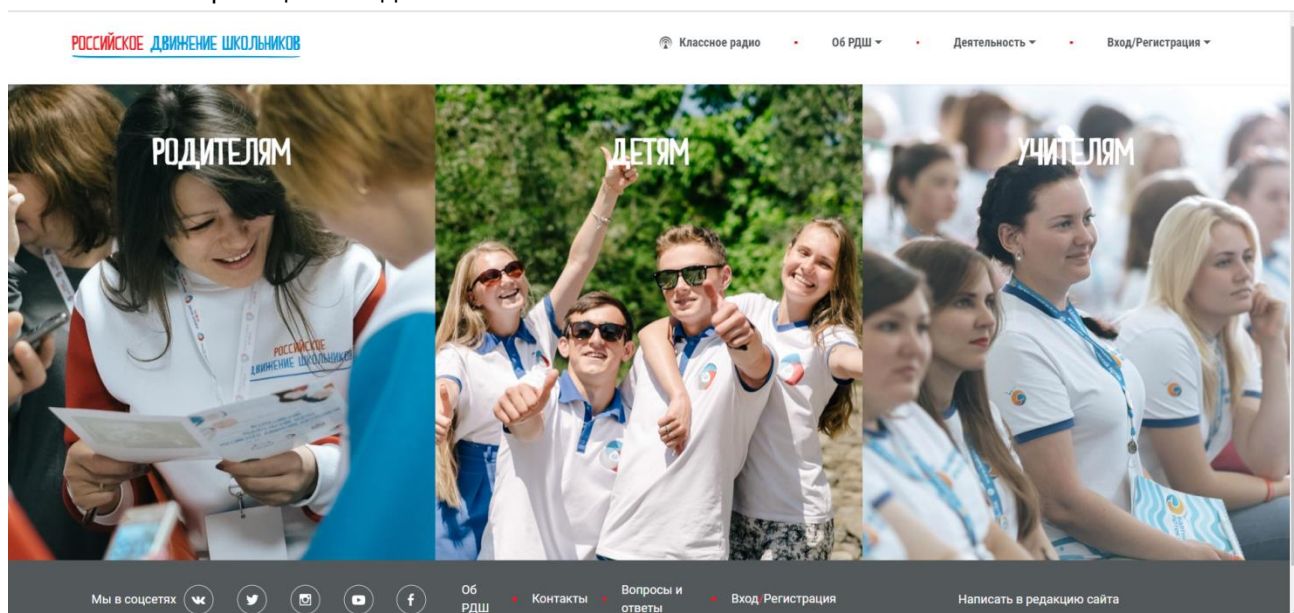

Наша главная страница выглядит вот так



После этого подводим мышку к правому верхнему углу на «Вход/Регистрация» и нажимаем в раскрывшемся списке «Регистрация»

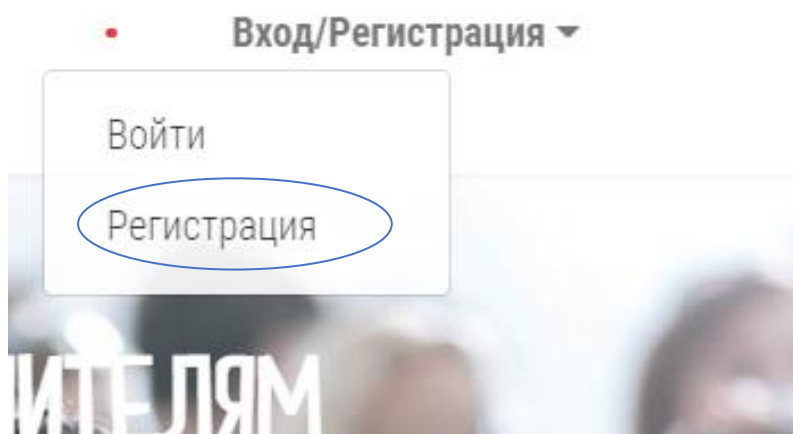

У Вас должна открыться страница ввода даты рождения.

Дата рождения

01 янв. 1999

Далее

Мы в соцсетях

Об РДШ

Контакты

Вопросы и ответы

Вход/Регистрация

Написать в редакцию сайта

В раскрывающемся списке нужно выбрать ваше число, месяц и год рождения, после чего левой кнопкой мыши нажать зеленую кнопку «далее»

Дата рождения

01 янв. 1999

Далее

1980

1981

1982

1983

1984

1985

1986

1987

1988

1989

1990

1991

1992

1993

1994

1995

1996

1997

1998

1999

Затем Вам нужно выбрать статус. Для этого левой кнопкой мыши нажимаем на поле «выберите статус». Выбираем «Педагог» и нажимаем зеленую кнопку «далее».

Выберите статус

Выберите статус

Родитель

Педагог

Мы в соцсетях

Об РДШ

Контакты

Вопросы и ответы

Вход/Регистрация

Написать в редакцию сайта

Заполняете все поля в форме, указываете ваш email, создаете пароль.

Фамилия

Имя

Отчество

Иванов

Иван

Иванович

Место рождения

Телефон

Место работы

Тверь

+79055675520

Муниципальное казённое общеоб

Должность

Паспорт

педагог

4513096155

Email

Пароль

Katerinka0104@mail.ru

Фото

Browse

Согласие на обработку персональных данных

Далее

При загрузке фотографии, нужно нажать «browse». После чего откроется диалоговое окно с списком файлов, нужно выбрать фотографию, которую Вы хотите загрузить, нажать на нее левой кнопкой мыши и нажать «открыть». Обратите внимание, что в момент, когда Вы уже выбрали свою фотографию в окне «фото» эта информация не отображается. Также, если у Вас не загружается фотография, проверьте браузер, в google chrome таких проблем точно возникнуть не должно.



Фото загружено, ставим галочку в согласие на обработку персональных данных, нажимаем «далее»



Если Вы что-то забыли заполнить, то нужно исправить и заново загрузить фото, написать пароль и поставить галочку согласия на обработку персональных данных. Нажимаем «далее»

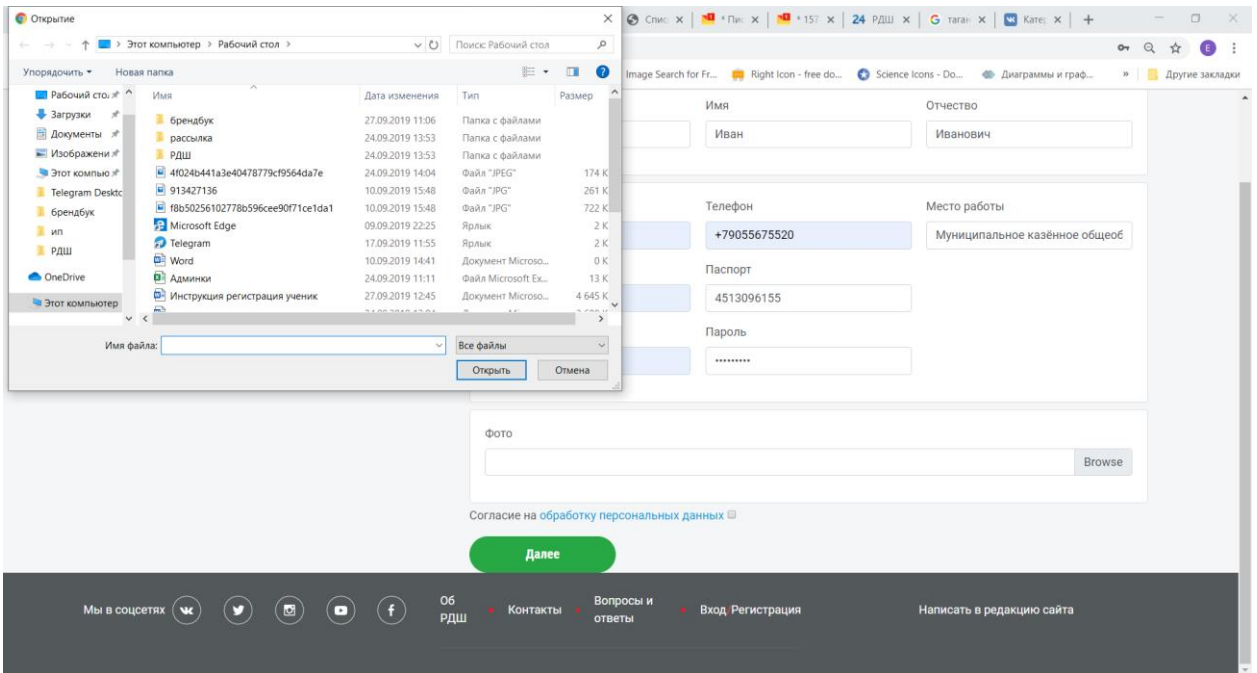
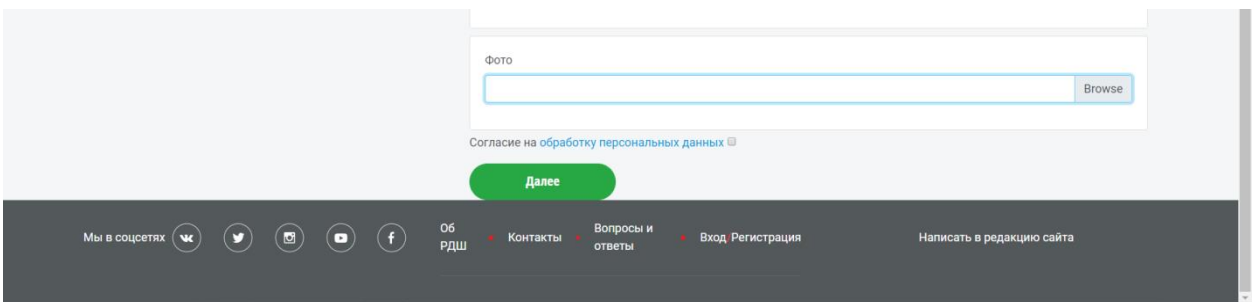
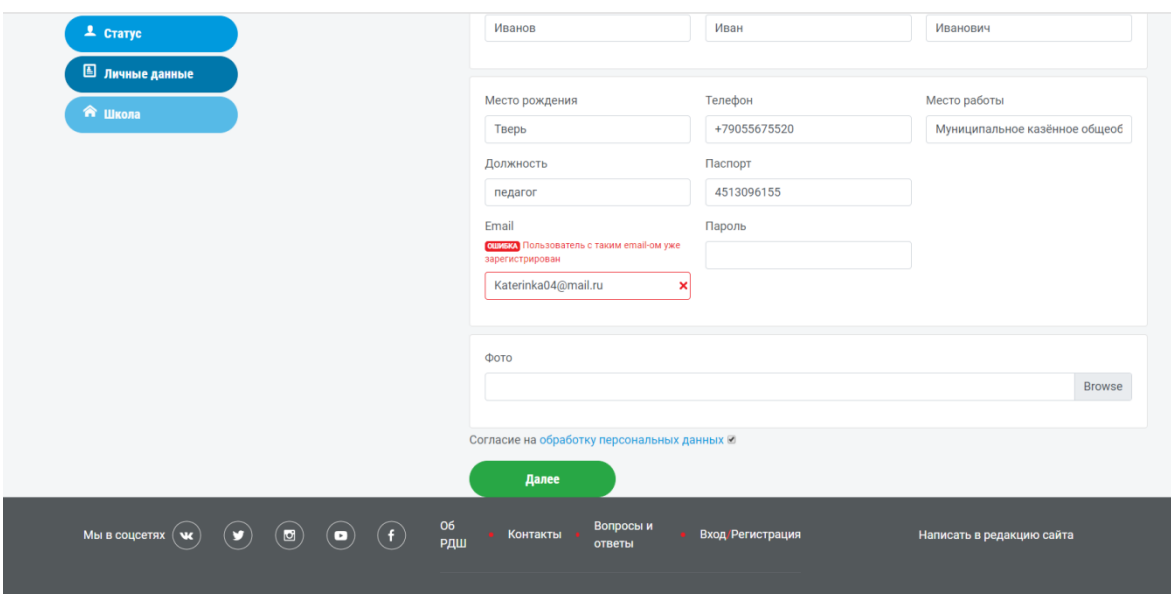

Попадаем на страницу информации о школе

👤 Дата рождения

👤 Статус

📄 Личные данные

🏠 Школа

Заполните информацию о школе

Федеральный округ
Выберите округ ▼

Регион
Не выбрано ▼

Название города

Название улицы

Номер дома

Являюсь куратором РДШ в школе
Не выбрано ▼

Далее

Из раскрывающегося списка выбираем федеральный округ, регион, пишем город, улицу и дом, где находится ваша школа. Выбираем являетесь ли Вы куратором РДШ в школе, потом нажимаем «далее»

Заполните информацию о школе

Федеральный округ

Выберите округ ▼

Выберите округ

- Центральный федеральный округ
- Северо-Западный федеральный округ
- Южный федеральный округ
- Северо-Кавказский федеральный округ
- Приволжский федеральный округ
- Уральский федеральный округ
- Сибирский федеральный округ
- Дальневосточный федеральный округ

Регион

Не выбрано ▼

Не выбрано

Адыгея

Башкортостан

Бурятия

Алтай

Дагестан

Ингушетия

Кабардино-Балкария

Калмыкия

Карачаево-Черкессия

Карелия

Коми

Марий Эл

Мордовия

Якутия

Северная Осетия-Алания

Татарстан

Тыва

Удмуртия

Хакасия

Регион

Ростовская обл. ▼

Название города

Таганрог

Название улицы

1-й Кожевенный переулок

Номер дома

2

Поздравляем, Вы зарегистрированы на сайте российского движения школьников.

После того, как Вы зарегистрировались, зайдите в личный кабинет.

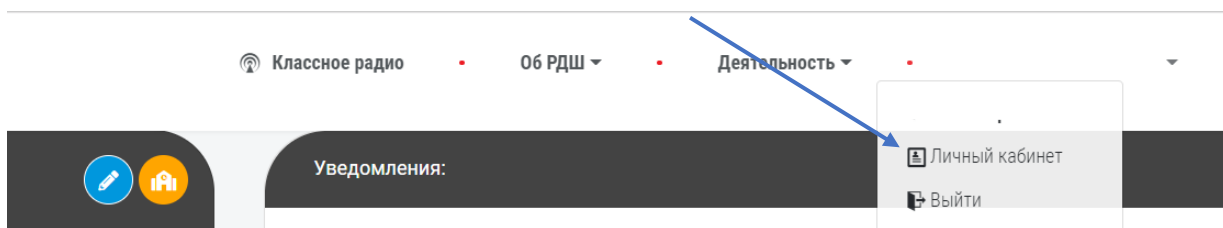

Для того, чтобы заполнить анкету вашей школы, нажмите на символ в желтом кружочке.

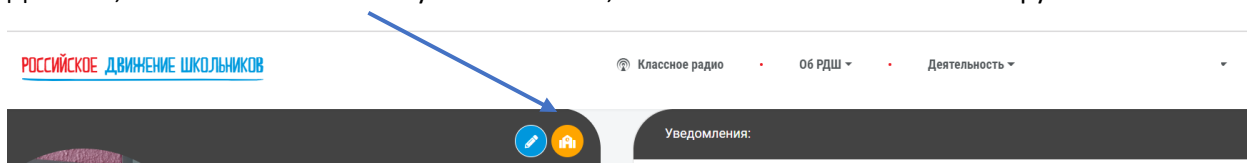

Вы переходите на страницу анкеты школы. Нужно заполнить все поля и нажать синюю кнопку «сохранить»

I. ОБЩИЕ СВЕДЕНИЯ ОБ ОБРАЗОВАТЕЛЬНОЙ ОРГАНИЗАЦИИ

1. Полное наименование образовательной организации (согласно учредительным документам)

Укажите ПОЛНОЕ наименование организации

2. Юридический адрес (указать индекс, регион (область, край, республику) муниципальное образование (город, район, поселок), улица, дом).

2.1. Федеральный округ

Выберите округ

2.2. Регион

Не выбрано

2.3. Город / Поселок

Укажите город

2.4. Улица

После этого региональный координатор должен подтвердить данные по вашей школе, и она появится для других пользователей на сайте (для ваших учеников и преподавателей, которые не являются кураторами)